Notre secteur d'intervention

Une équipe professionnelle pluridisciplinaire
Des personnes compétentes pour vous accompagner

Selon votre lieu d'habitation,
contactez l'Association la plus proche

MAISON D'ACCUEIL ET DES SERVICES
37, rue de Wazières
80560 ACHEUX-EN-AMIENOIS

Horaires d'ouverture
du lundi au vendredi de 8 h à 18 h

Tél. 03 22 76 45 16
Courriel : esa.gcap@gmail.com
www.maison-aines-acheux.fr

ASSOCIATION SAINT-JEAN
6, rue Jean Perrin
80200 PÉRONNE

Horaires d'ouverture
du lundi au vendredi de 8h30 à 12h et de 13h30 à 17h

Tél. 03 22 84 48 61
Courriel : esa.gcap@gmail.com
www.association-saint-jean.com

OSMOSE SASU 09 66 86 64 67 - 06 72 10 64 69 - Images Istock Photo & Maison d'accueil et des services - 09/15

MAISON D'ACCUEIL ET DES SERVICES
ASSOCIATION SAINT JEAN

ESA

ÉQUIPE MOBILE DE STIMULATION ET D'ACCOMPAGNEMENT À DOMICILE

Acheux-en-Amiénois
Péronne

GCAP
maison d'accueil et des services Aînés d'Acheux
St Jean Péronne

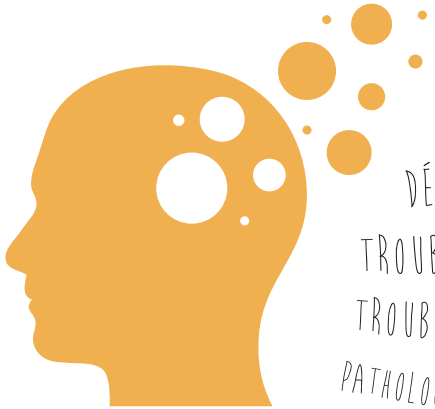

DÉSORIENTATION ?
TROUBLES DE LA MÉMOIRE ?
TROUBLES DU COMPORTEMENT
PATHOLOGIES NEUROLOGIQUES

Qui est concerné ?

Toute personne présentant une pathologie neurologique **(Alzheimer, Parkinson, AVC, maladie à corps de Levy, SEP….)** entraînant des troubles cognitifs (mémoire, orientation, concentration…) et/ou du comportement.

Comment débute la prise en charge ?

L'équipe évalue la demande, les besoins de la personne et de son entourage afin **d'établir des objectifs d'intervention** (stimuler à l'activité cognitive et motrice, aménager l'environnement, maintenir les activités de vie quotidienne, accompagner et soutenir les aidants…)

Comment intervenons-nous ?

Notre intervention se fait sur **prescription médicale** et se présente sous la forme de 15 séances annuelles d'activités établies selon les besoins étudiés par l'ergothérapeute.
Elle est **prise en charge à 100%** par la caisse d'assurance maladie.

Avec quels professionnels ?

C'est **une équipe professionnelle pluridisciplinaire** composée d'ergothérapeutes et d'assistants(es) de soins en gérontologie encadrés par une infirmière coordinatrice.

Dans quel environnement ?

Au domicile de la personne prise en charge.

Quels sont les moyens utilisés

STIMULATION DE LA MÉMOIRE

PRÉSERVATION DE LA MOTRICITÉ

PRÉCONISATION DES AMÉNAGEMENTS

MAINTIEN DES ACTIVITÉS QUOTIDIENNES

MAINTIEN DU LIEN SOCIAL

CONSEILS EN AIDES TECHNIQUES

Et aussi…

- Accompagner dans les démarches administratives
- Préconiser des aménagements et des aides techniques
- Mettre en place les relais (accueil de jour, etc…)
- Ecouter, conseiller et soutenir les aidants (café des aidants).

INTITULÉ DE LA PRESCRIPTION MÉDICALE :
15 SÉANCES DE SOINS D'ACCOMPAGNEMENT ET DE RÉHABILITATION.

GCAP